おうちTOWN 決算キャンペーン

期間限定!! ～4/20(水)まで

人気家電 50万円分 プレゼント！

※対象物件をご成約の方限定

売土地 松前町 永田 NEW

価格 1,180万円～　坪(3.3㎡)単価 18.9万円～21.33万円

エミフル MASAKI 徒歩圏内！
生活環境抜群！全区画 60 坪以上の広々分譲地

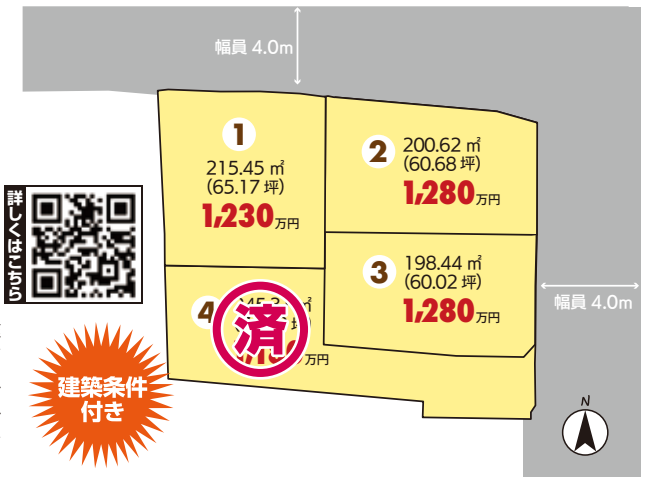

詳しくはこちら

建築条件付き

〈物件概要〉●所在地／伊予郡松前町永田473-1、他●用途地域／指定なし●地目／宅地●建ぺい率／70%●容積率／200%●接道／北側:幅員・4.0m、東側:幅員・4.0m●排水／浄化槽(個別)●水道／公営水道●校区／北伊予小学校・北伊予中学校●交通／伊予鉄道古泉駅まで徒歩9分●取引態様／売主 ●建築条件付

売土地 松山市 志津川

価格 1,180万円　坪(3.3㎡)単価 23.3万円

詳しくはこちら

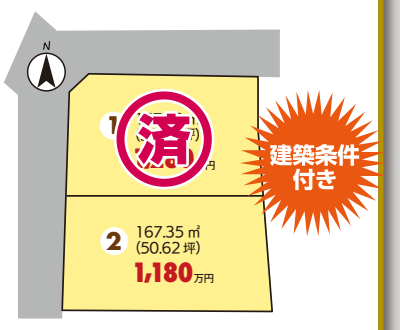

建築条件付き

人気の潮見小学校区！希少エリア
生活便利な立地♪閑静な住宅街

〈物件概要〉●所在地／松山市志津川町7番3、他●用途地域／第1種低層住居専用地域●地目／宅地●建ぺい率／50%●容積率／80%●交通／潮見保育園前バス停まで徒歩4分●校区／潮見小学校・鴨川中学校●接道／西側公道・幅員4.0m●排水／浄化槽(個別)●水道／公営水道●取引態様／売主 ●建築条件付

※この土地は土地売買契約後3ヶ月以内にセイコー不動産と建物の請負契約を締結することを条件に販売します。この期間内に建築請負契約を締結されなかった場合は、土地売買契約は白紙となり、受領した手付金等の土地代金は全てお返しします。

売土地 松山市 東方

価格 550万円～　坪(3.3㎡)単価 13.9万円～14.5万円

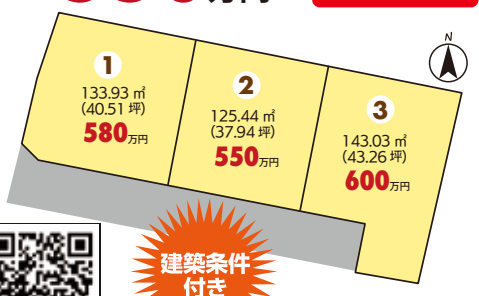

詳しくはこちら

建築条件付き

全区画南向きで日当たり良好！
3 区画の分譲地です！

〈物件概要〉●所在地／松山市東方町甲1783番3、他●用途地域／市街化調整区域●地目／宅地●建ぺい率／70%●容積率／200%●交通／政友口バス停まで徒歩8分●校区／荏原小学校・久谷中学校●接道／南側公道・幅員4.0m●排水／浄化槽(個別)●水道／公営水道●取引態様／売主 ●建築条件付

※この土地は土地売買契約後3ヶ月以内にセイコー不動産と建物の請負契約を締結することを条件に販売します。この期間内に建築請負契約を締結されなかった場合は、土地売買契約は白紙となり、受領した手付金等の土地代金は全てお返しします。

厳選中古住宅情報

リフォーム済中古住宅 和泉南

外構工事中です！

駐車場2台!立地抜群!!
水廻り交換・クロス
貼替・外壁塗装など
リフォーム済み!!

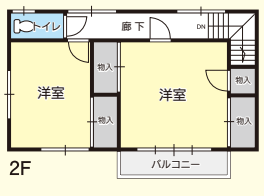

■土地面積／151.91㎡(45.95坪)
■建物面積／114.61㎡(34.66坪)
〈物件概要〉
●構造／木造スレート葺2階建
●4LDK
●築年月／平成4年7月
●駐車場／2台可
●校区／石井北小・椿中
●取引態様／売主

詳しくはこちら

価格 2,380万円(税別)
<税込 2,480 万円>

お支払い例 ●自己資金／100万円 ●ボーナス／0円　35年払い
月々 69,500円
JAえひめ中央さん金利1.0%+保証料 0.2%　借入額 2,380 万円

※JA えひめ中央さんの金利は基準金利です。時期によっては変動します。また金利引き下げの適用にて金利が下がるケースもあります。

リフォーム済中古住宅 今在家

オール電化住宅!
角地!築浅物件!

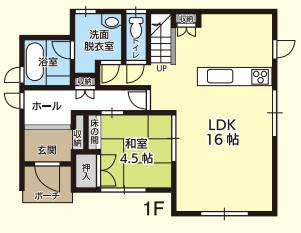

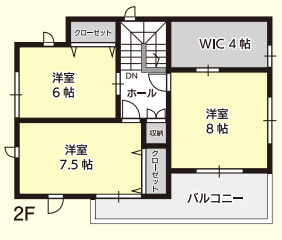

■土地面積／138.72㎡(41.96坪)
■建物面積／110.95㎡(33.56坪)
〈物件概要〉
●構造／木造スレート葺2階建
●4SLDK
●築年月／平成23年8月
●駐車場／2台可
●校区／石井東小・南第二中
●取引態様／専任

詳しくはこちら

価格 2,680万円(税別)
<税込 2,780 万円>

お支払い例 ●自己資金／80万円 ●ボーナス／6万円 ×2回 /年　35年払い
月々 68,800円
JAえひめ中央さん金利1.0%+保証料 0.2%　借入額 2,700 万円

※JA えひめ中央さんの金利は基準金利です。時期によっては変動します。また金利引き下げの適用にて金利が下がるケースもあります。

中古住宅 下吾川

太陽光発電搭載!
オール電化住宅!

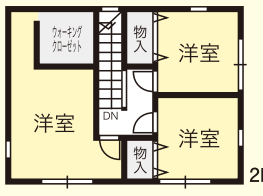

■土地面積／122.42㎡(37.03坪)
■建物面積／78.24㎡(23.66坪)
〈物件概要〉
●構造／木造亜鉛メッキ鋼板葺き 2階建
●3SLDK
●築年月／平成27年1月
●駐車場／2台可
●校区／郡中小・港南中
●取引態様／専任

詳しくはこちら

価格 1,680万円(税別)
<税込 1,780 万円>

お支払い例 ●自己資金／80万円 ●ボーナス／0円　35年払い
月々 49,600円
JAえひめ中央さん金利1.0%+保証料 0.2%　借入額 1,700 万円

※JA えひめ中央さんの金利は基準金利です。時期によっては変動します。また金利引き下げの適用にて金利が下がるケースもあります。

掲載しきれてない物件多数！店頭にてご紹介できます！ぜひお越しください！

四国最大級テーマパーク型住宅情報展示場
おうちTOWN
新築 土地 中古 賃貸 土地活用 太陽光 リフォーム

株式会社 セイコー不動産　愛媛県知事(1)第5671号

松山店　松山市朝生田町1-1-14
天山交差点近く・イオン様の西側
フリーコール 0800-111-4446

松山北店　松山市東長戸4丁目3-25
ドコモショップ松山城北店様の隣
フリーコール 0120-01-1334

施工事例・ブログ・スタッフ紹介は
Google/YAHOO! JAPAN から
おうちタウン Search